入退室カード（M.I.C カード）をお持ちの皆様へ

入退室システムの更新について

2011 年 8 月 16 日
生田メディア支援事務室

このたび、中央校舎・研究用情報処理室および教材作成支援コーナーの入退室管理システムを更新することになりました。これに伴い、現在使用している M.I.C カードが廃止となり、学生証や教職員証などの IC カードに対応したシステムとなります。

なお、更新工事のため下記の期間、研究用情報処理室および教材作成支援コーナーの利用は制限されます。

- ９月９日（金）から９月１３日（火）
  - 研究用情報処理室および教材作成支援コーナーの『夜間利用』は不可。
    ※生田メディア支援事務室の開室時間内（夏季期間９：３０～１６：００）のみ利用可能。
- ９月１４日（水）
  - 終日、研究用情報処理室および教材作成支援コーナーを閉室します。
    ※騒音を気にされない場合は、生田メディア支援事務室開室時間内（夏季期間９：３０～１６：００）のみ利用可能。

〇施設利用のための IC カードについて

・教員（専任）
IC カード化された新教職員証をご利用になれます。
但し新教職員証の配布は後期開始以降を見込んでますので、緊急にご利用になりたい場合は、新 M.I.C カードを一時的に貸与します。　お手数ですが９月９日（金）以降、生田メディア支援事務室までお越しください。なお新 M.I.C カードの貸出期限は１０月末までです。

・教員（兼任）
新 M.I.C カードを貸与します。　お手数ですが９月９日（金）以降、生田メディア支援事務室までお越しください。旧 M.I.C カードと交換いたします。なお、新 M.I.C カードの貸与期限は年度末までとなります。（年度末の更新手続きにより延長可能です）

・学生
お手持ちの学生証をそのままご利用になれます。
９月９日（金）以降、すみやかに旧 M.I.C カードを生田メディア支援事務室までご返却ください。

以上、不明な点がございましたら生田メディア支援事務室（内線：7710）までお問い合わせください。

【参考】　新入退室システムの利用方法について

・学部、大学院生
・専任教員、職員
　お手持ちの学生証または教職員証（IC カード）をカードリーダにかざしてください。

・兼任教員
　新 M.I.C カードをカードリーダにかざしてください。

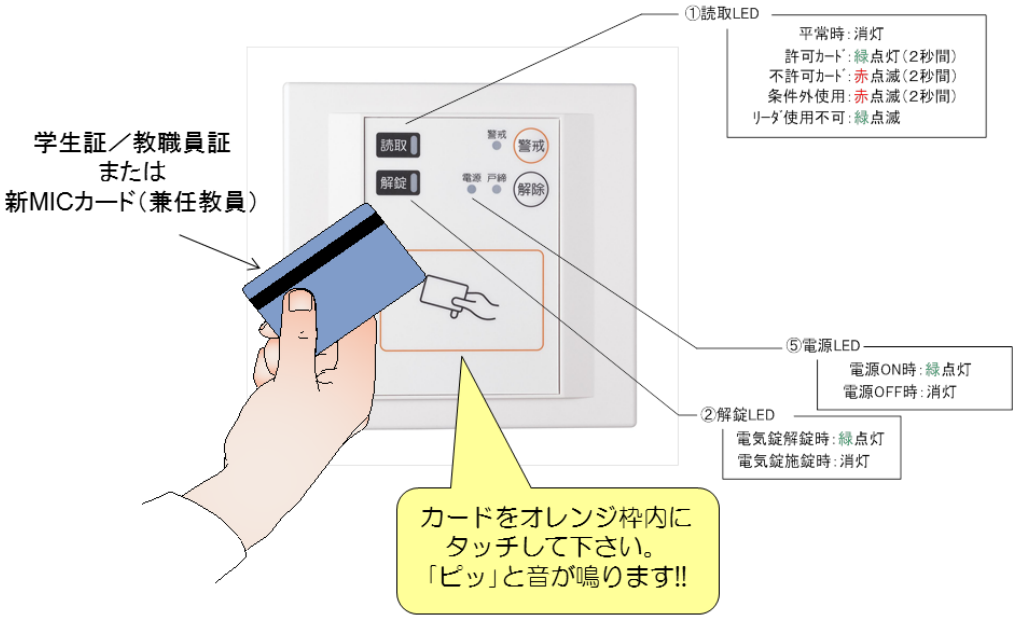

・正常カード操作の場合は「読取」LEDが緑点灯し、電気錠/自動ドアが自動解錠します。